

STATINIŲ IŠDĖSTYMO PLANAS

M1:500

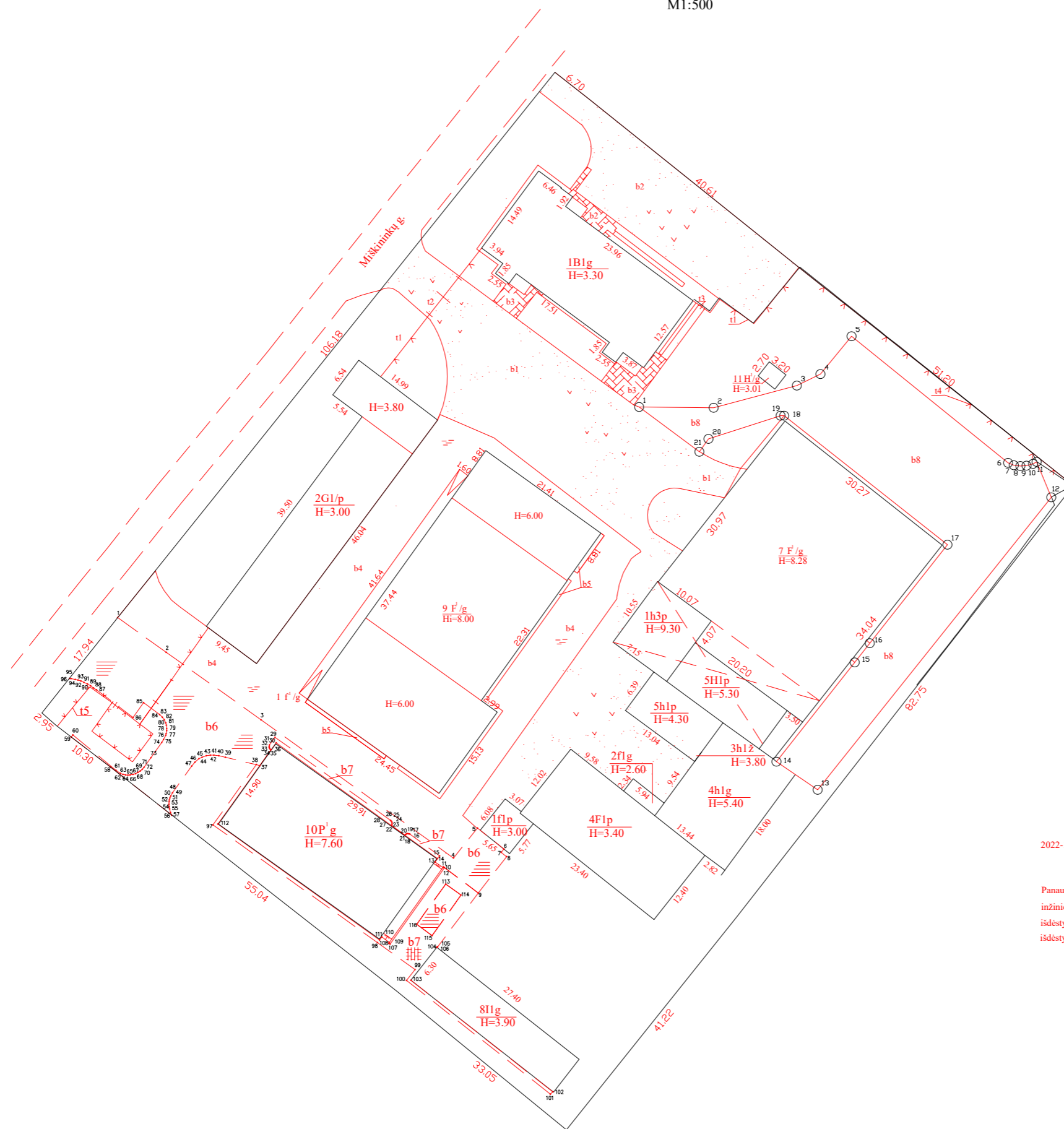

2022-10-12 tikslinti pastatai: 7F1/g, 11H1/g bei aikštelė (b8).

Panaudota medžiaga: pastatų -1B1/g, 4F1/p, 5H1/p, 8I1/ ir kiemo statinių (b1, tvora t1,t2,t4) 2006-12-19 statinių išdėstymo planas, kurį sudarė inžinierė R. Milašienė, pastato 2G1/g, 2015-09-29 statinių išdėstymo planas bei pastato 9F1/g ir kiemo aikštelių (b4, b5) 2015-09-01 statinių išdėstymo planas, kuriuos sudarė matininkė K.Burčikienė, pastato 10P1/g ir kiemo statinių (tvoros t5, aikštelių b6,b7) 2016-12-19 statinių išdėstymo planas, kurį sudarė R.Lydytė

Žemės sklypo kadastro Nr.	5280/0010:150	
Žemės sklypo ribų duomenų šaltinis	2017-04-20 žemės sklypo planas	
Valstybės įmonė Registrų centras, kodas: 124110246, adresas: Vilnius, Lvivo g. 25-101 kontaktinis adresas (-ai): Kaunas, Laisvės al. 32A, e.l. pašto adresas (-ai): ligita.janutyte@registrucentras.lt, tel.: + 370 37 787 816		
Matininko kvalifikacijos pažymėjimo Nr.	Pareigos	Vardas ir pavardė
2M-M-2807	Matininkė	LIGITA JANUTYTĖ
Adresas: Kauno r. sav. Vaišvydavos k. Miškininkų g. 7		
Kadastru duomenų nustatymo data	2022-10-12	
Plano parengimo data	2022-10-12	



1146403204

ELEKTRONINIO DOKUMENTO METADUOMENYS	
Dokumento pavadinimas (antraštė)	Statinių išdėstymo planas
Dokumento sudarytojas (-ai)	RŪTA BALČIAUSKIENĖ, Matininkė, Valstybės įmonė Registrų centras
Dokumento registracijos data ir numeris	2022-10-12
Dokumento lapų skaičius	1
Parašo paskirtis	Pasirašymas
Parašą sukūrusio asmens vardas, pavardė ir pareigos	RŪTA BALČIAUSKIENĖ, Matininkė
Sertifikatas išduotas	RŪTA BALČIAUSKIENĖ, "LT"
Parašo sukūrimo data ir laikas	2023.04.04 14:37:47 (GMT+03:00)
Parašo formatas	PADES
Laiko žymoje nurodytas laikas	2023.04.04 14:37:47 (GMT+03:00)
Informacija apie sertifikavimo paslaugų teikėją	RCSC IssuingCA, VI Registrų centras - i.k. 124110246, LT
Sertifikato galiojimo laikas	Nuo 2022.10.19 13:37:39 iki 2024.10.18 13:37:39
Parašo paskirtis	Byla patikrinta
Parašą sukūrusio asmens vardas, pavardė ir pareigos	AUŠRA GINAITIENĖ, Vyresnioji kadastro specialistė
Sertifikatas išduotas	AUŠRA GINAITIENĖ, "LT"
Parašo sukūrimo data ir laikas	2023.04.07 10:07:12 (GMT+03:00)
Parašo formatas	PADES
Laiko žymoje nurodytas laikas	2023.04.07 10:07:22 (GMT+03:00)
Informacija apie sertifikavimo paslaugų teikėją	RCSC IssuingCA, VI Registrų centras - i.k. 124110246, LT
Sertifikato galiojimo laikas	Nuo 2022.11.14 11:31:21 iki 2024.11.13 11:31:21
Pagrindinio dokumento priedų skaičius	-
Pagrindinio dokumento priedai	-
Pagrindinio dokumento pridedamų dokumentų skaičius	-
Pridedami dokumentai	-
Programinės įrangos, kuria naudojantis sudarytas elektroninis dokumentas, pavadinimas	GeoMatininkas, versija 3.37
Informacija apie elektroninio (-ių) parašo (-ų) tikrinimą (tikrinimo data)	Atitinka specifikacijos keliamus reikalavimus. Visi dokumente esantys elektroniniai parašai galioja (2025.06.25 14:48:24)
Papildomi metaduomenys	Nuorašą suformavo 2025.06.25 14:48:24 RŪTA BALČIAUSKIENĖ